



1. MUNICÍPIO: ITUPORANGA DENOMINAÇÃO: CASA DA FAMÍLIA JUTTEL ENDEREÇO: RUA PRESIDENTE JUSCELINO URBANO (<input checked="" type="checkbox"/>) RURAL ()						2. ITU - 004	
4. ENTORNO: HOMOGÊNEO DE ÉPOCA () OBS.: HETEROGÊNEO (<input checked="" type="checkbox"/>) DESCARACTERIZADO ()						3. TIPOLOGIA: ARQUITETURA CIVIL PRIVADA	
6. FACHADA PRINCIPAL: TIJOLO CHAPISCADO (data construção aparece no alto da fachada lateral direita) DATAÇÃO: 1.933 MATERIAL PREDOMINANTE: TIJOLO CHAPISCADO						5. USO ATUAL: RESIDENCIA ALUGADA DESOCUPADO () RUÍNA () 7. Nº DE PAVIMENTOS: 02 PORÃO () SÓTÃO (<input checked="" type="checkbox"/>) OUTROS ()	
ABER. VERGA.	RETA	A. ABAT.	A. PLENO	A. OGIVAL	OUTROS	9. ESTRUTURA: PORTANTE ALVENARIA DE TIJOLO CERAMICO MACIÇO REBOCADO	
JANELA	<input checked="" type="checkbox"/>		<input checked="" type="checkbox"/>				
PORTA	<input checked="" type="checkbox"/>		<input checked="" type="checkbox"/>				
8. COBERTURA: Nº DE ÁGUAS: 07 COM BEIRAL (<input checked="" type="checkbox"/>) COM PLATIBANDA ()		Telha CANAL					
COM BEIRAL (<input checked="" type="checkbox"/>)		Telha FRANCESA					
COM PLATIBANDA ()		Telha de ZINCO					
COM PLATIBANDA ()		Plana Gemânica			<input checked="" type="checkbox"/>	11. SITUAÇÃO 	
10. OUTROS ELEMENTOS EXTERNOS: - Frisos longitudinais ao longo de toda fachada e em baixo das soleiras das janelas - Sacada no pavimento superior em madeira com peitoril (balaustre) de madeira e uma espécie de lambrequim de madeira adornando a parte de cima							
12. OBSERVAÇÕES:							
13. FOTO: 						14. IMPLANTAÇÃO: 	
17. DENOMINAÇÃO: CASA DA FAMÍLIA JUTTEL						15. TRATAMENTO DA ÁREA EXTERNA: GRAMADO/MURO	
						DATA: 14/09/06 16. PESQUISADOR: FABIANA	

18. DADOS HISTÓRICOS: A casa faz parte da história da colonização e da cultura do município. Construída em 1933 para a morada da família, foi executada com tijolos e barro. Quando a casa foi construída ainda não existiam geladeiras, então eram construídos porões grandes para guardar as coisas que precisam ficar gelados.

FONTE: MARIA CRISTINA VENDRESEN – Agente Cultural do Município

19. PROPRIETÁRIO: MARIA JOENCK JUTTEL ENDEREÇO: RUA: PRESIDENTE JUSCELINO – CENTRO

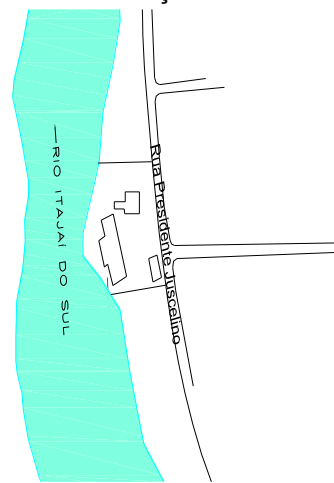
20. COMPART.	PISO	PAREDE	FORRO	COMPARTIM.	PISO	PAREDE	FORRO
PAVIMENTO SUPERIOR				PAVIMENTO INFERIOR			
Sala	Tabua Corrida	reboco	madeira	Hall	Tabua Corrida	Reboco	Madeira
Quarto 1	Tabua Corrida	reboco	madeira	Sala	Tabua Corrida	Reboco	Madeira
Quarto 2	Tabua Corrida	reboco	madeira	BWC	cerâmico	Azulejo	Madeira
Quarto 3	Tabua Corrida	reboco	madeira	Cozinha	Tabua Corrida	Reboco	Madeira
Quarto 4	Tabua Corrida	reboco	madeira	Sala	Tabua Corrida	reboco	Madeira
Sacada	Tabua Corrida	reboco	madeira	Lavação	cerâmico	azulejo	Madeira
				Quarto 1	Tabua Corrida	Reboco	Madeira
				Quarto 2	Tabua Corrida	Reboco	Madeira
21. PORTAS:	MATERIAL	BANDEIRAS	JANELAS:	MATERIAL	BANDEIRAS	TIPO:	
Internas (abrir 2 fls)	Madeira	Madeira	Pav. Superior	Madeira + vidro	Vidro	Abrir (duas folhas)	
Externas	Madeira	vidro	Pav. inferior	Madeira + vidro	vidro	Abrir (duas folhas)	
Portas Externas na fachada frontal e lateral direita com bandeiras em arco			Janelas na fachada frontal e lateral direita com bandeiras em arco				
22. ESCADAS:	DEGRAU	GUARD.CORP.	CORRIMÃO	23. MOBILIÁRIO SIGNIFICATIVO:			
Interna (tipo reta)	madeira	madeira	madeira				

24. PLANTAS

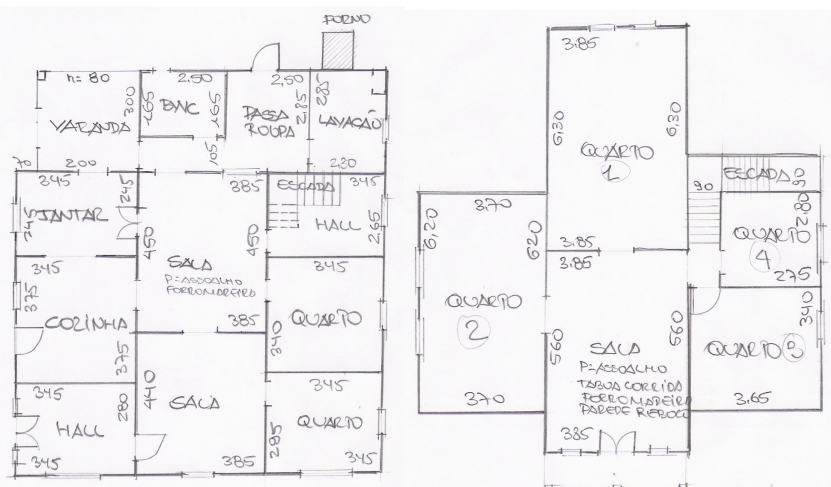

PLANTA BAIXA - TERREO
ESCALA: 1:100

PLANTA BAIXA - SUPERIOR
ESCALA: 1:100

25. OBSERVAÇÕES

A edificação se apresenta em bom estado de conservação. Apenas algumas paredes do pavimento superior apresentam rachaduras e queda de reboco

26. ÁREA DO TERRENO:

1.104,12m²

27. ÁREA DA CONSTRUÇÃO:

294,40m²

DATA: 14/09/06

28. PESQUISADOR: FABIANA